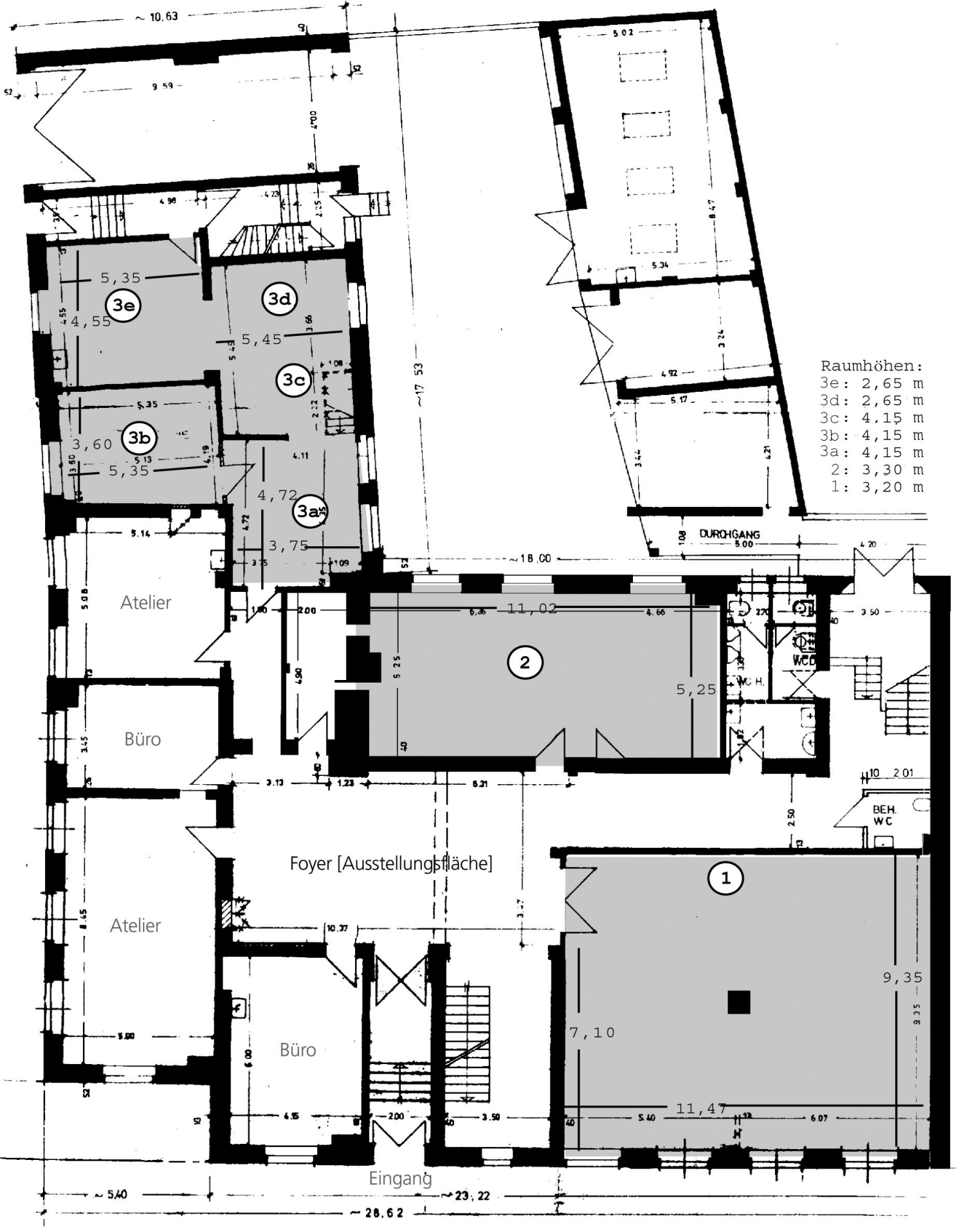

Künstlerhaus Dortmund, Sunderweg 1, 44147 Dortmund

Ausstellungsräume EG